

Archeologie Postclassiche

aa 2020-2021

Modulo A

XV. Fine dei regni barbarici

Prof.ssa Rossana Martorelli

- **Goti**
- **Vandali**
- **Visigoti**
- **Merovingi**
- **Burgundi**
- **Longobardi**

Innovazioni

- Culture diverse con aspetti di nomadismo
- Innovazioni nell'abbigliamento
- “Saperi” artigianali nuovi
- Fortificazioni
- Arianesimo/ortodossia
- Passaggio agli stati nazionali

Culture diverse con aspetti di nomadismo

Anello di Rodchis



Langobardi



Altare di Ratchis

Innovazioni nell'abbigliamento

- Uso della cintura
- Uso delle calze
- Distinzione abbigliamento ecclesiastico

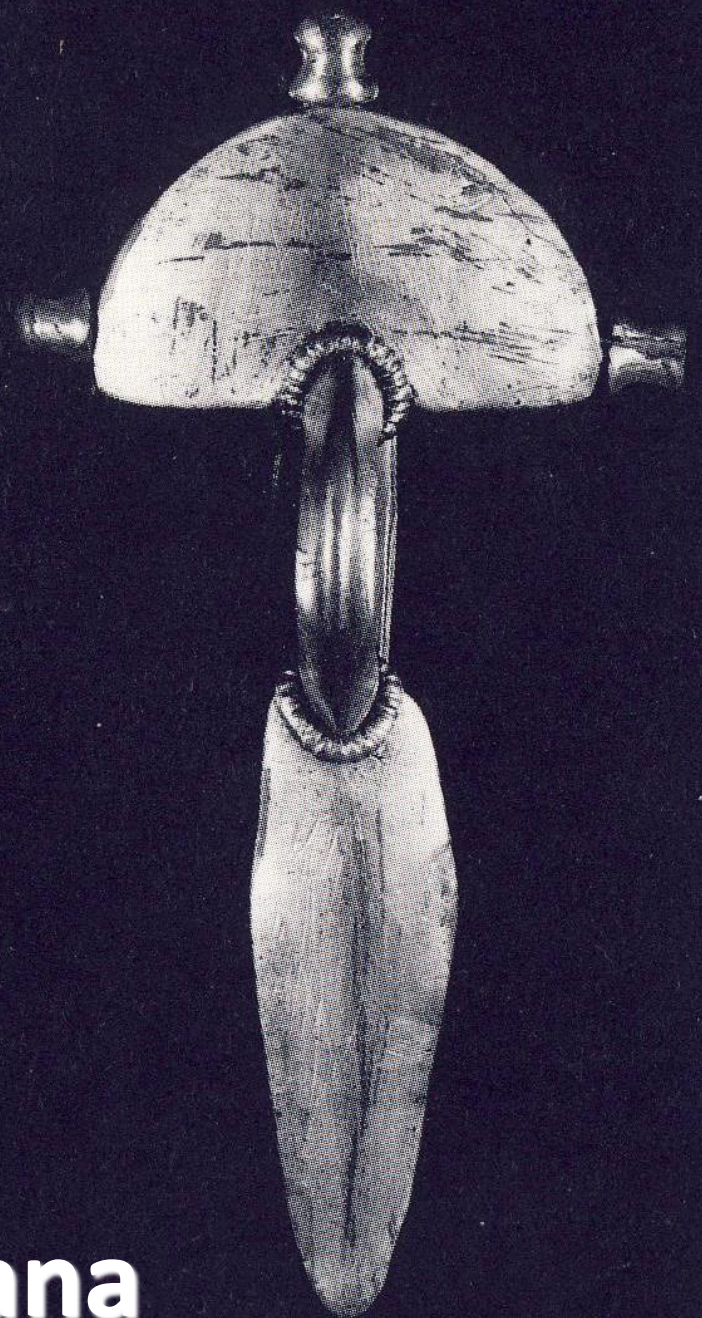

Villafontana



Flavius Stilicho

359 circa – 22 agosto 408

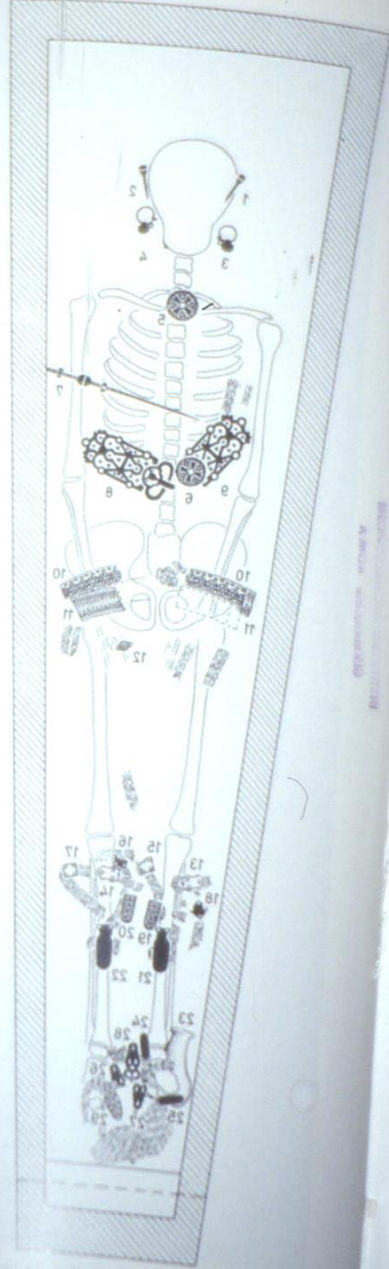

Die Abbildung zeigt eine Rekonstruktion der Grabkammer des Königs Ludwig IV. (1293-1347) in der Kirche von St. Martin in Metz. Die rechte Seite zeigt die Skelettreste des Königs, die linke Seite zeigt die Rekonstruktion der Grabkammer mit der Leinwand und den Schmuckstücken.

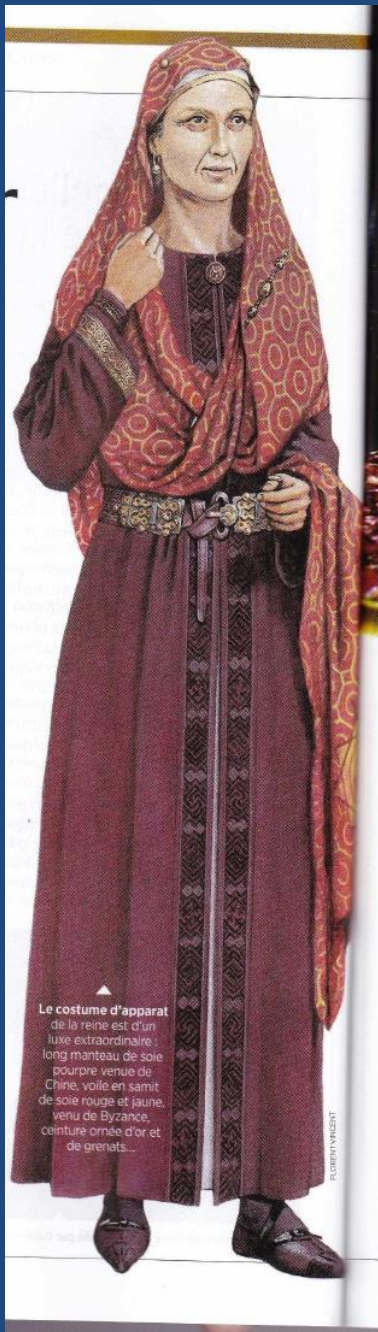

“Saperi” artigianali nuovi

- Arte del metallo:
 - Cloisonné
 - Agemina
 - *Kerbschnitt* (incisione)
- Decorazioni:
 - Stilizzate
 - Aniconiche
 - Animalistiche

Imola

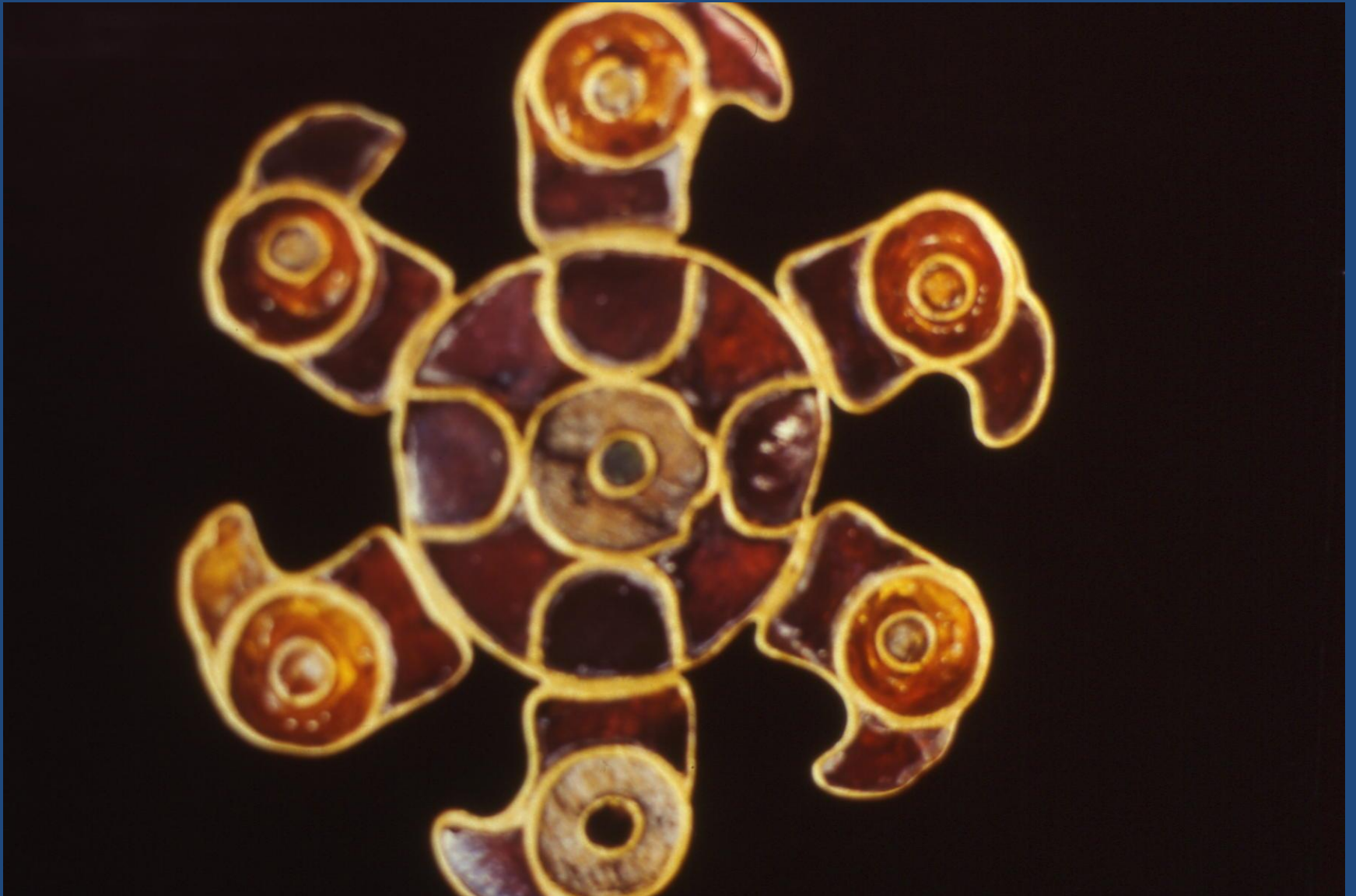





Adamo ed Eva

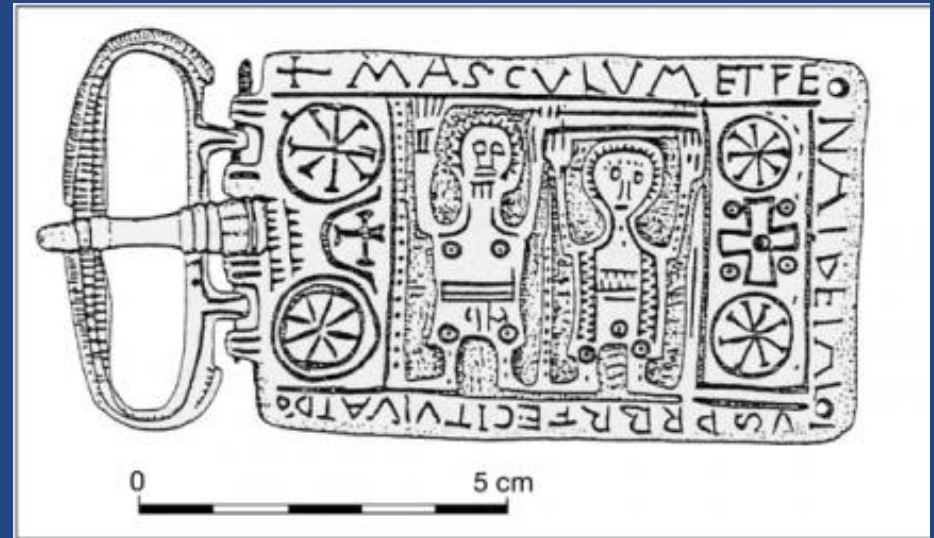

Daniele fra i leoni

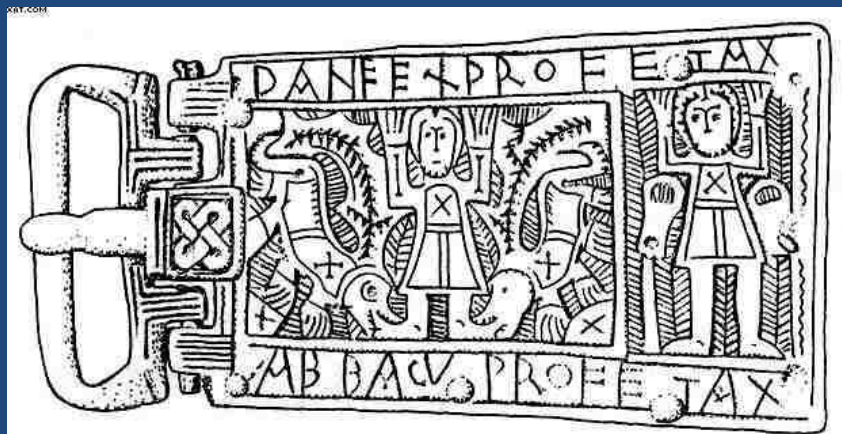

Apostoli



Cristo a cavallo



Animali che si abbeverano al *Kantharos*

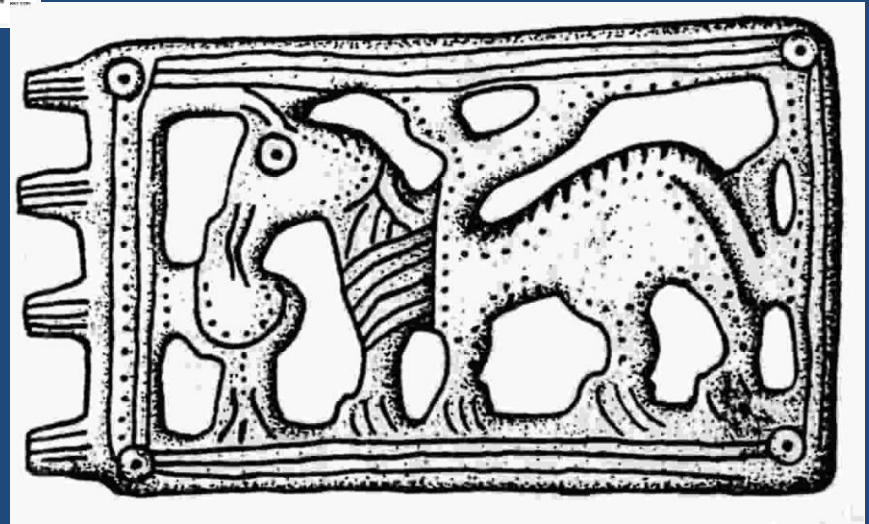
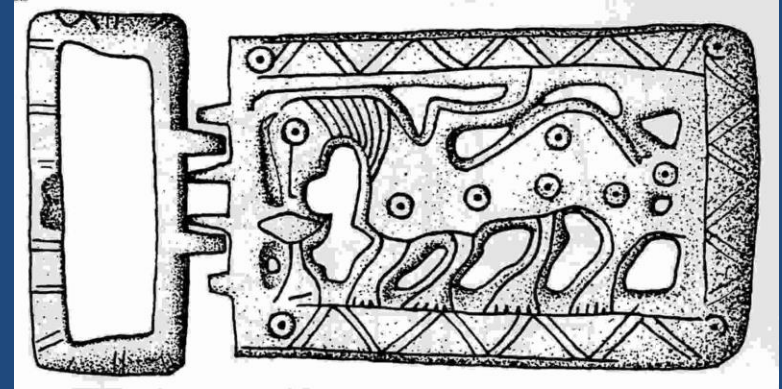
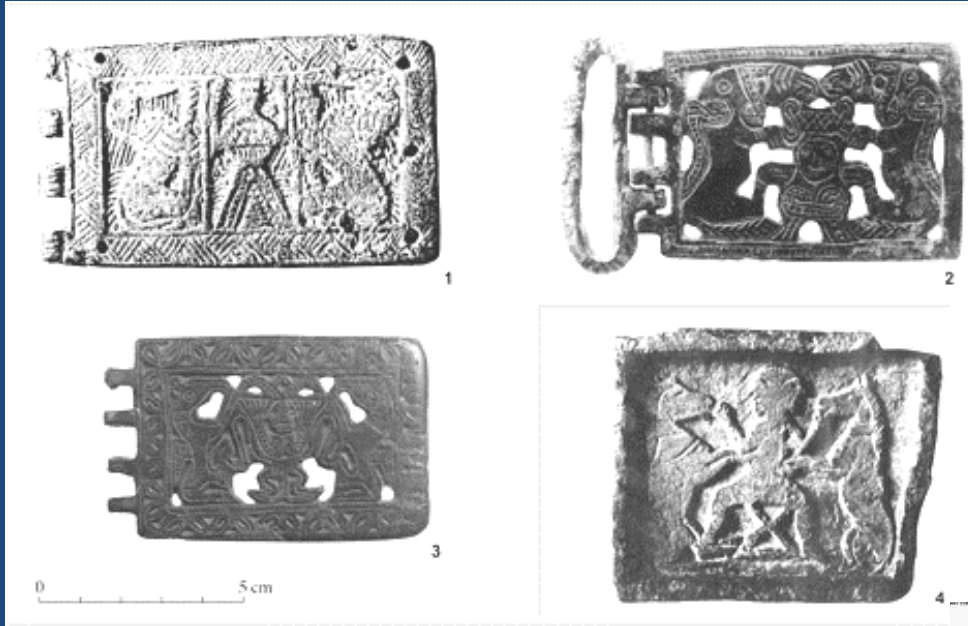

Cividale

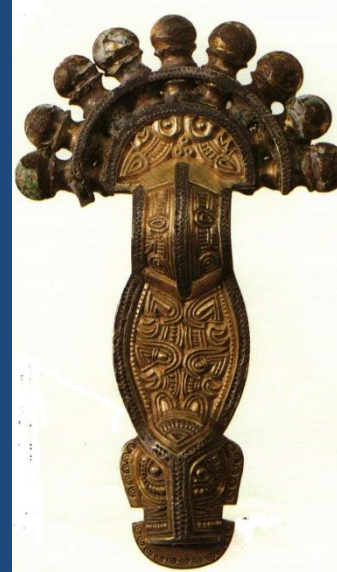

Castel Trosino

Crocette auree. VII secolo.
Museo del Sannio, Benevento
Crocetta aurea.

Crocetta in lamina aurea con gancio.
VII secolo.
Taurasi (AV); Museo
Archeologico Nazionale di *Paestum*

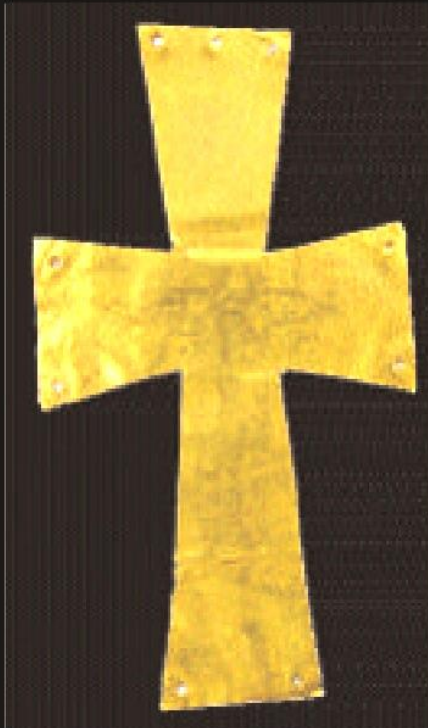



Fibula zoomorfa.VI-VII secolo.Castrovillari, Celimarro (CS);Museo Civico, Castrovillari



Fibula bronzea ad anello apertocon estremità a protomi animali.VI-VII secolo.Belsito, Torre Toscana;Museo Nazionale della Sibaritide

Benevento





Scultura funeraria



Anello di Rodchis



Lamina di Agilulfo



Altare di Ratchis



Edilizia in legno

Brescia



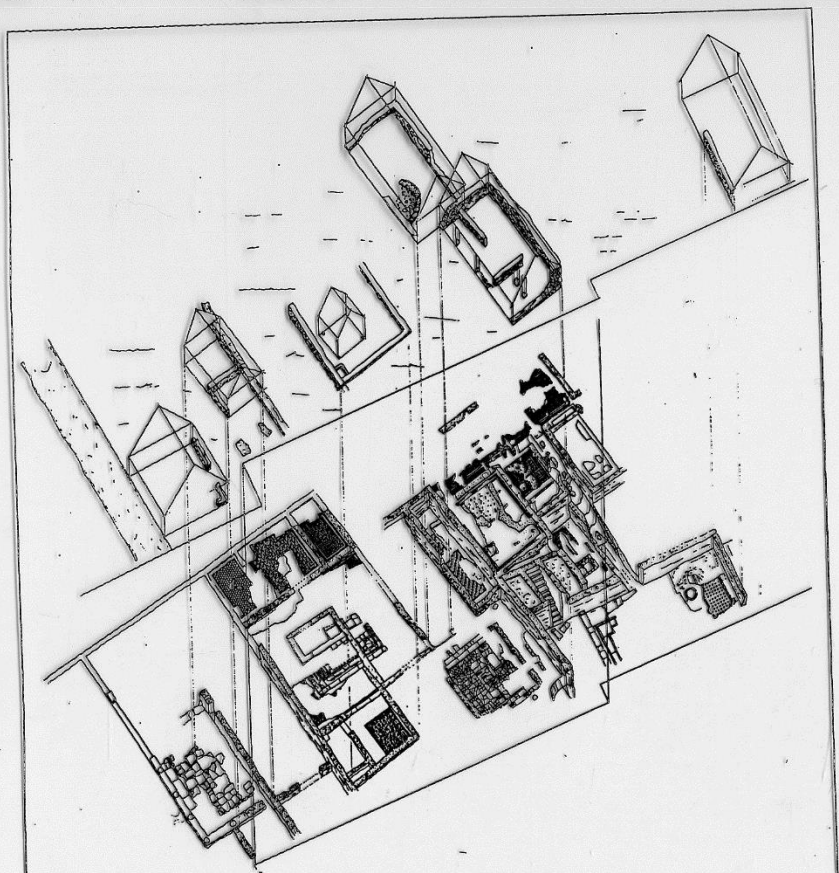

*In basso: assonometria delle strutture romane scavate nel cortile del monastero.
In alto: assonometria ricostruttiva delle capanne longobarde per le quali sono state riutilizzate le muraure romane.
(Le ricostruzioni delle capanne longobarde e delle fasi edilizie del monastero sono basate sull'ipotesi formulata da Gian Pietro Brogioni).*

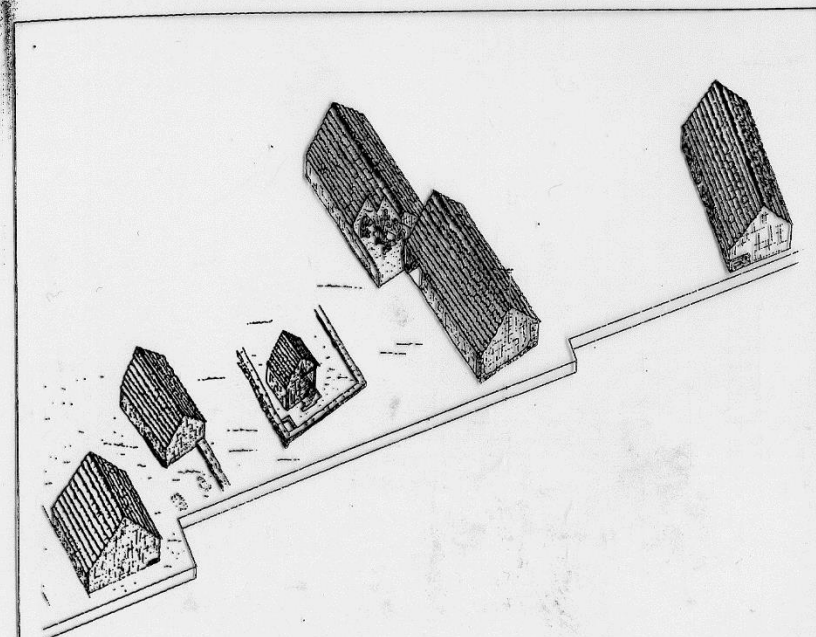
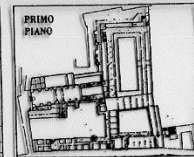
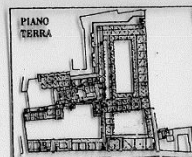

Ricostruzione interpretativa delle capanne longobarde.

Asti, Palazzo Mazzetti. I numeri indicano le tre fasi di capanne seminterrate; pettine dalla T 3/4

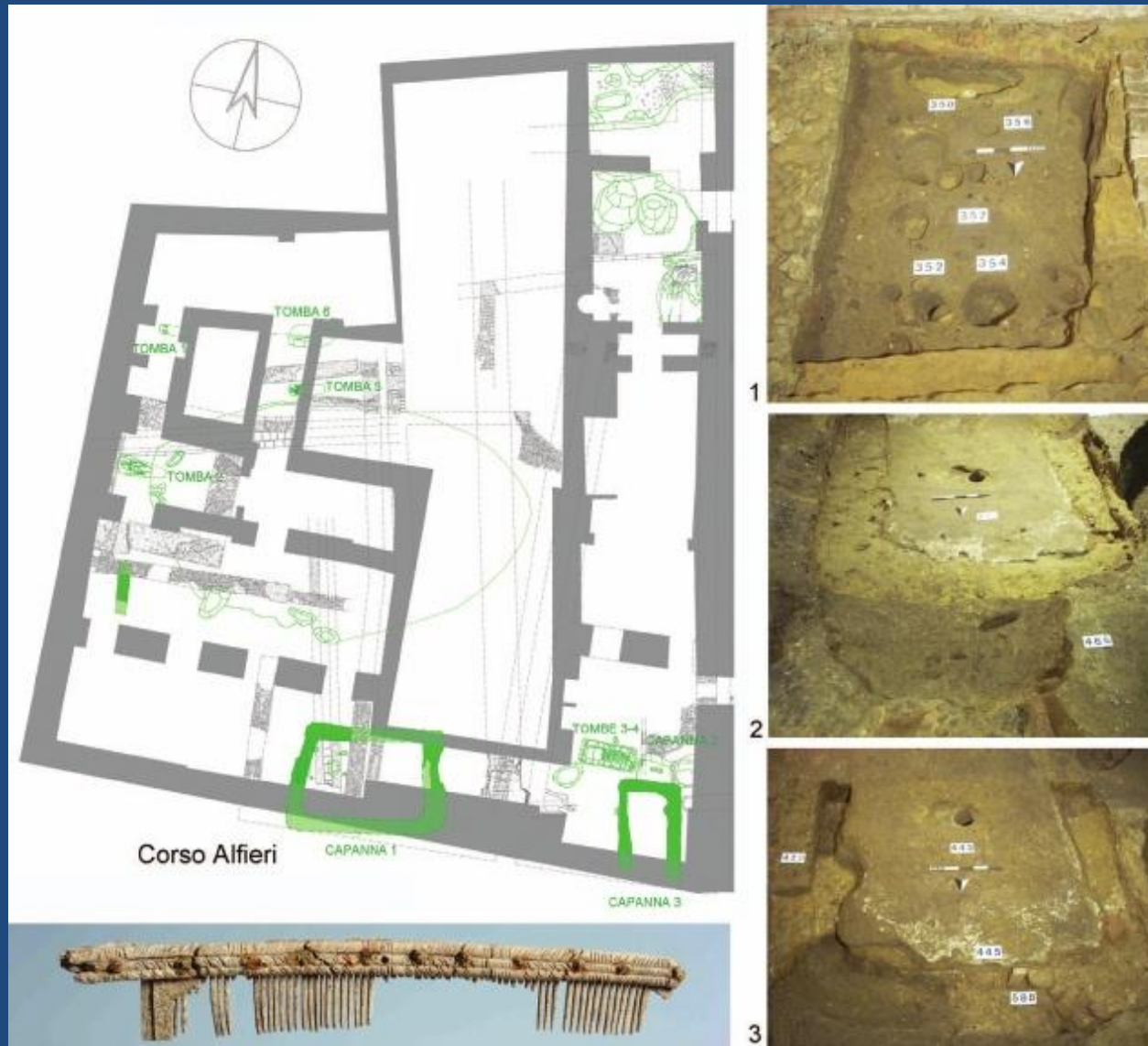

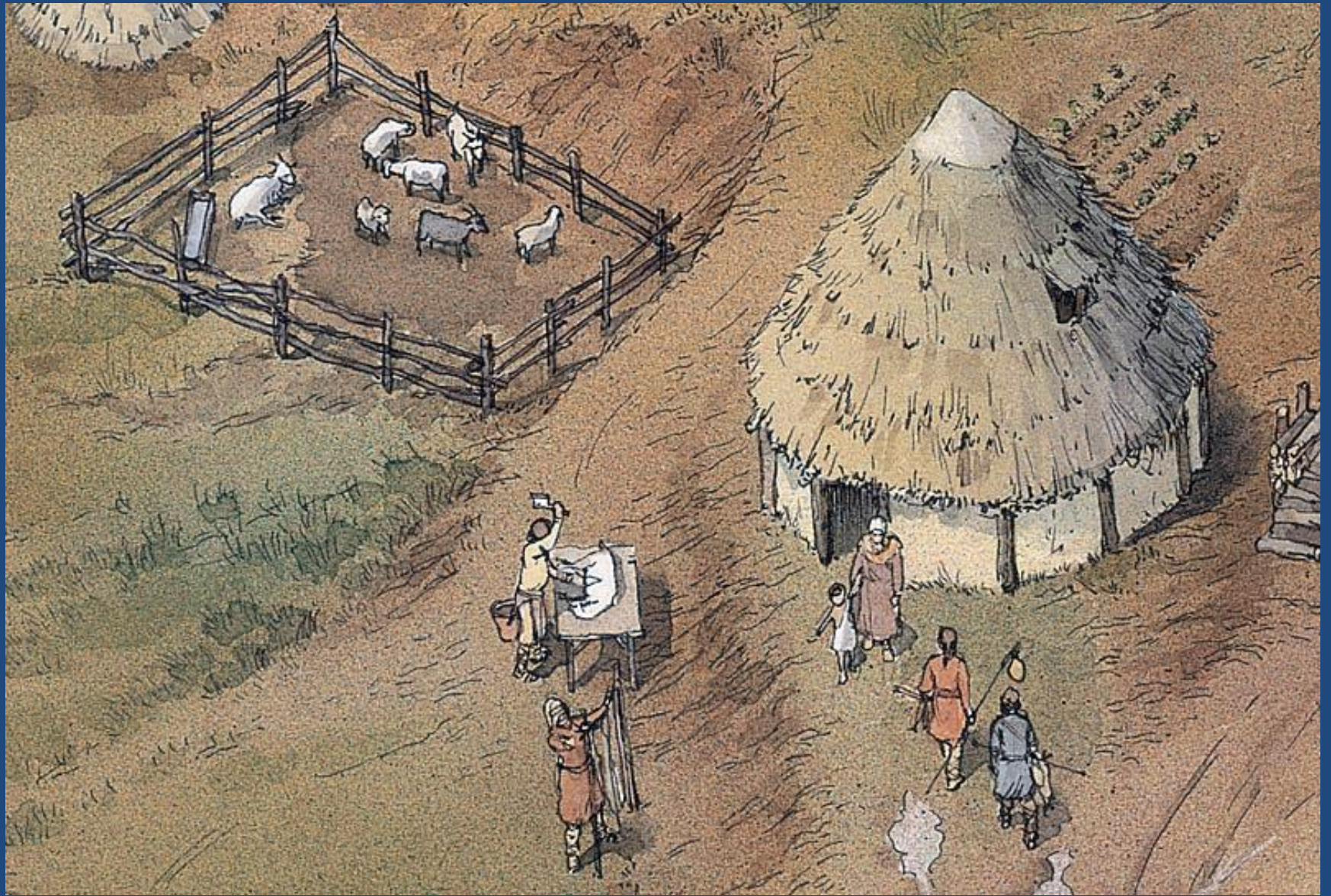

Linea di fortificazioni

- *castra*
- *civitates*

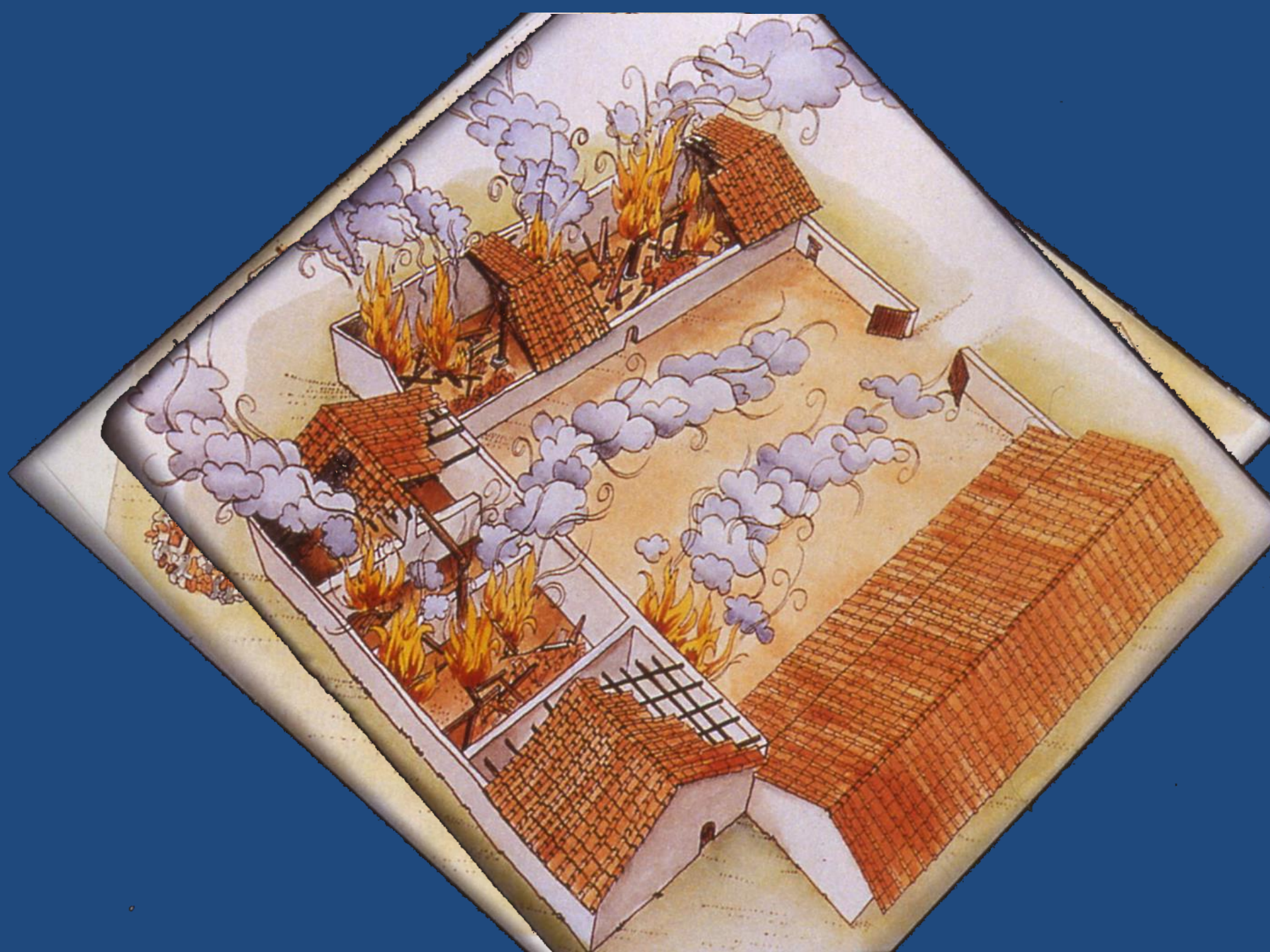

Ibligo Invillino

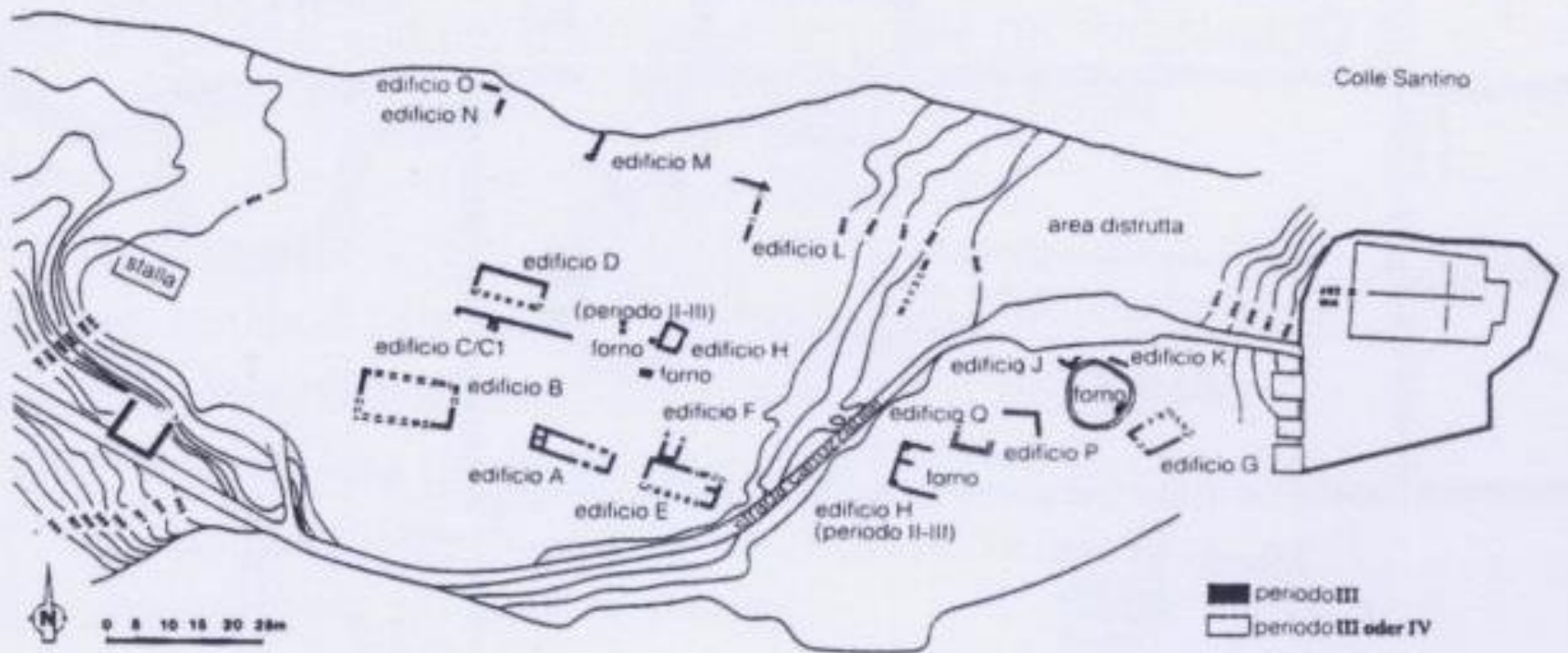

Arianesimo

- Sopravvivenze pagane
- Fede ariana

Ravenna, basilica degli Arian

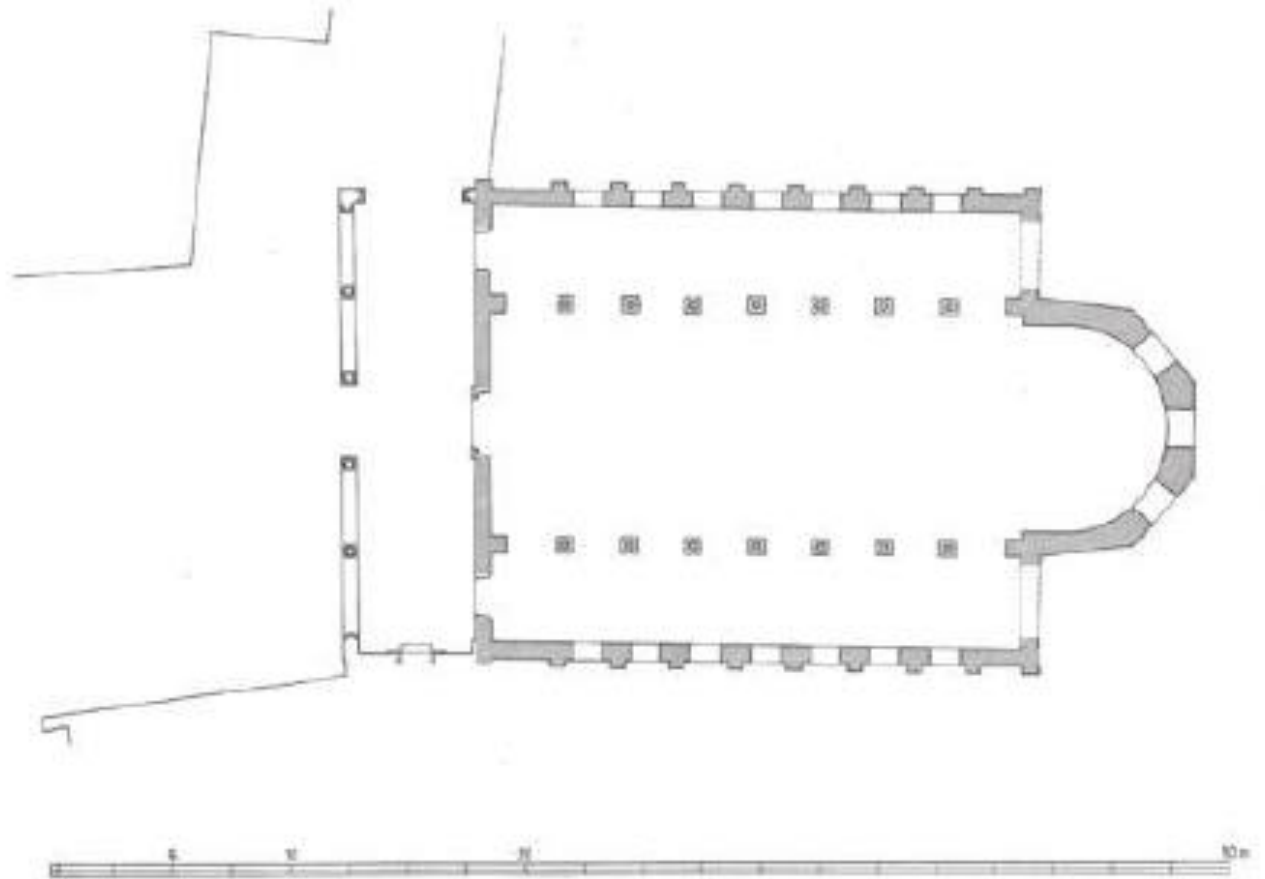
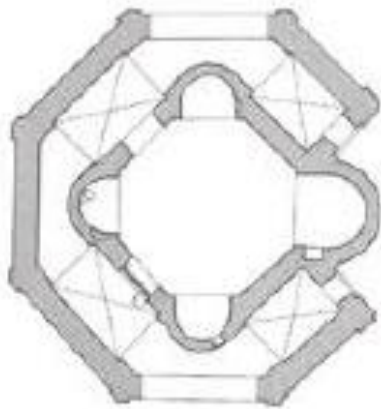

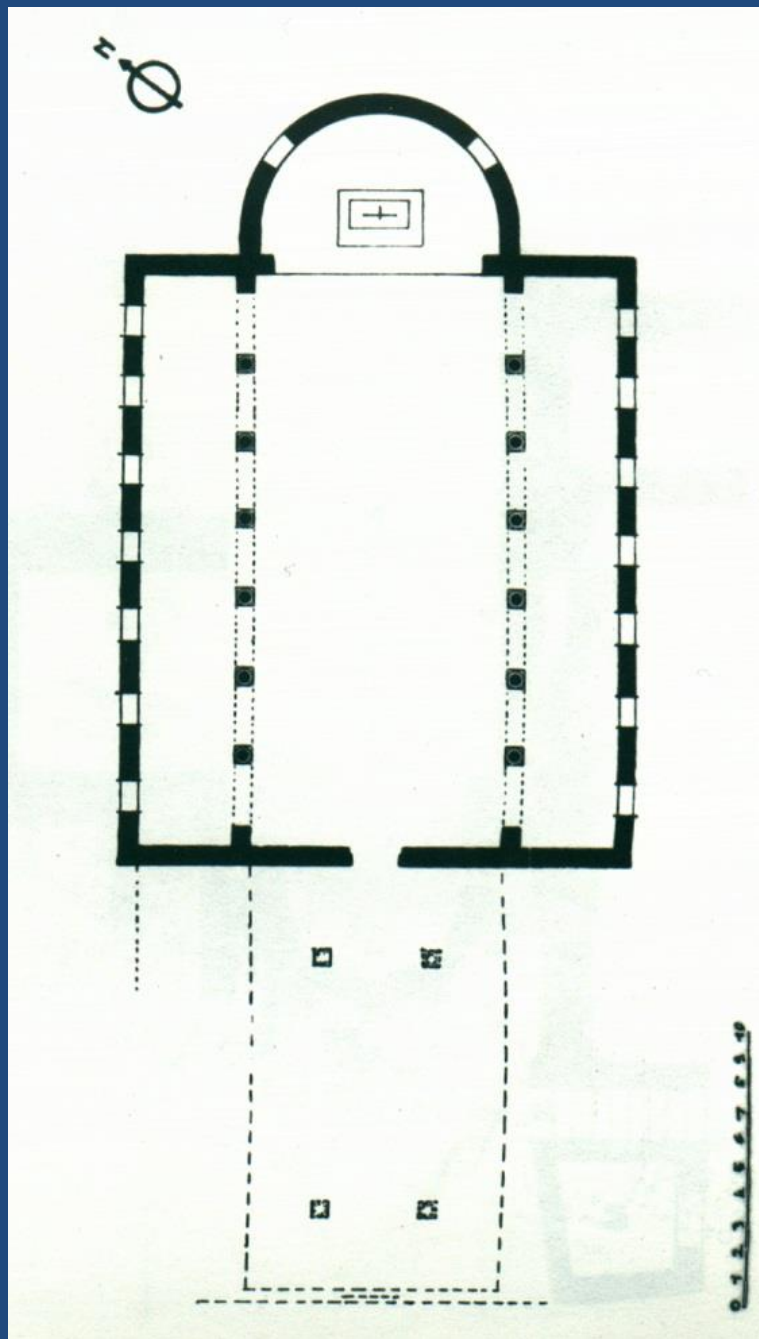

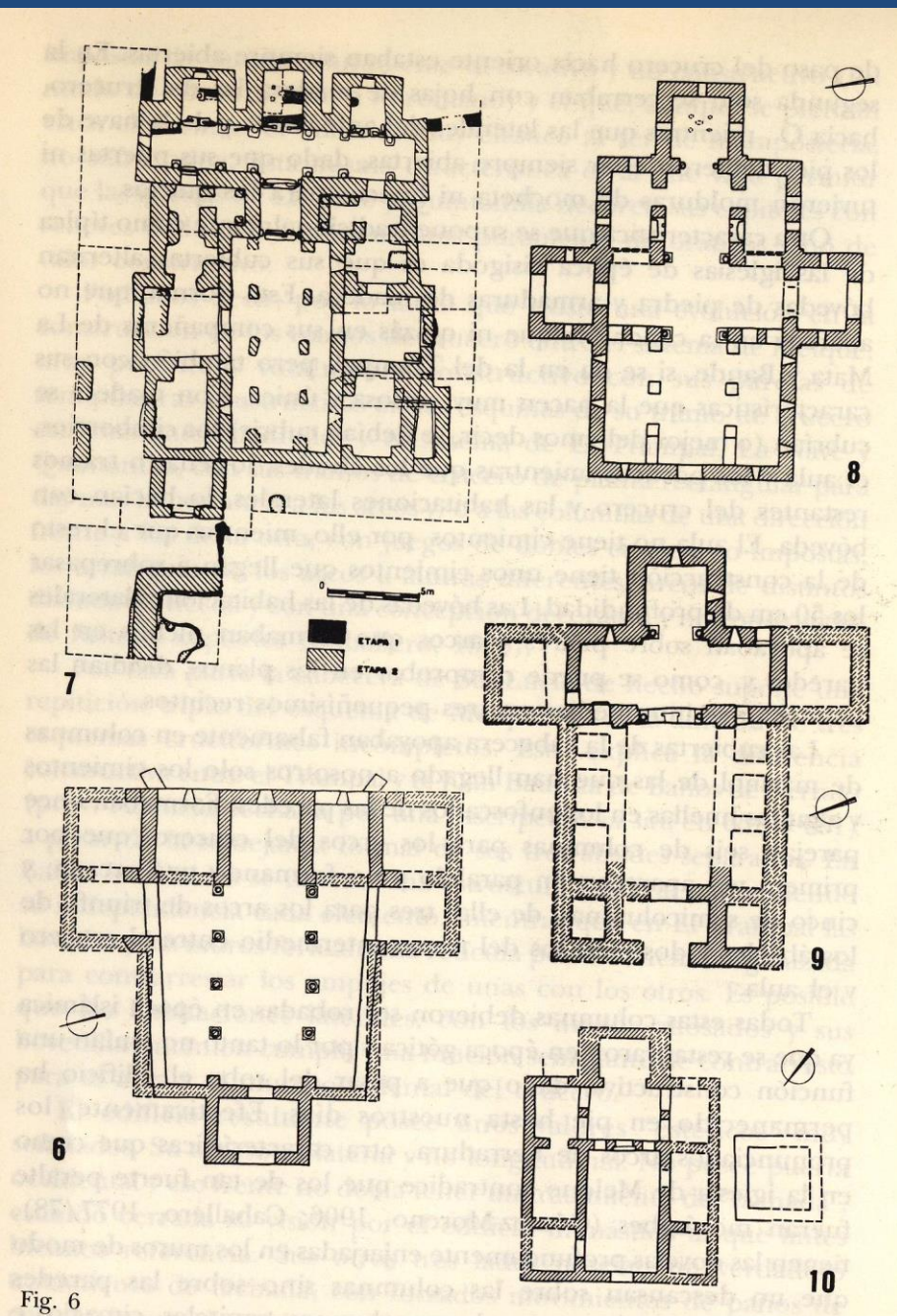
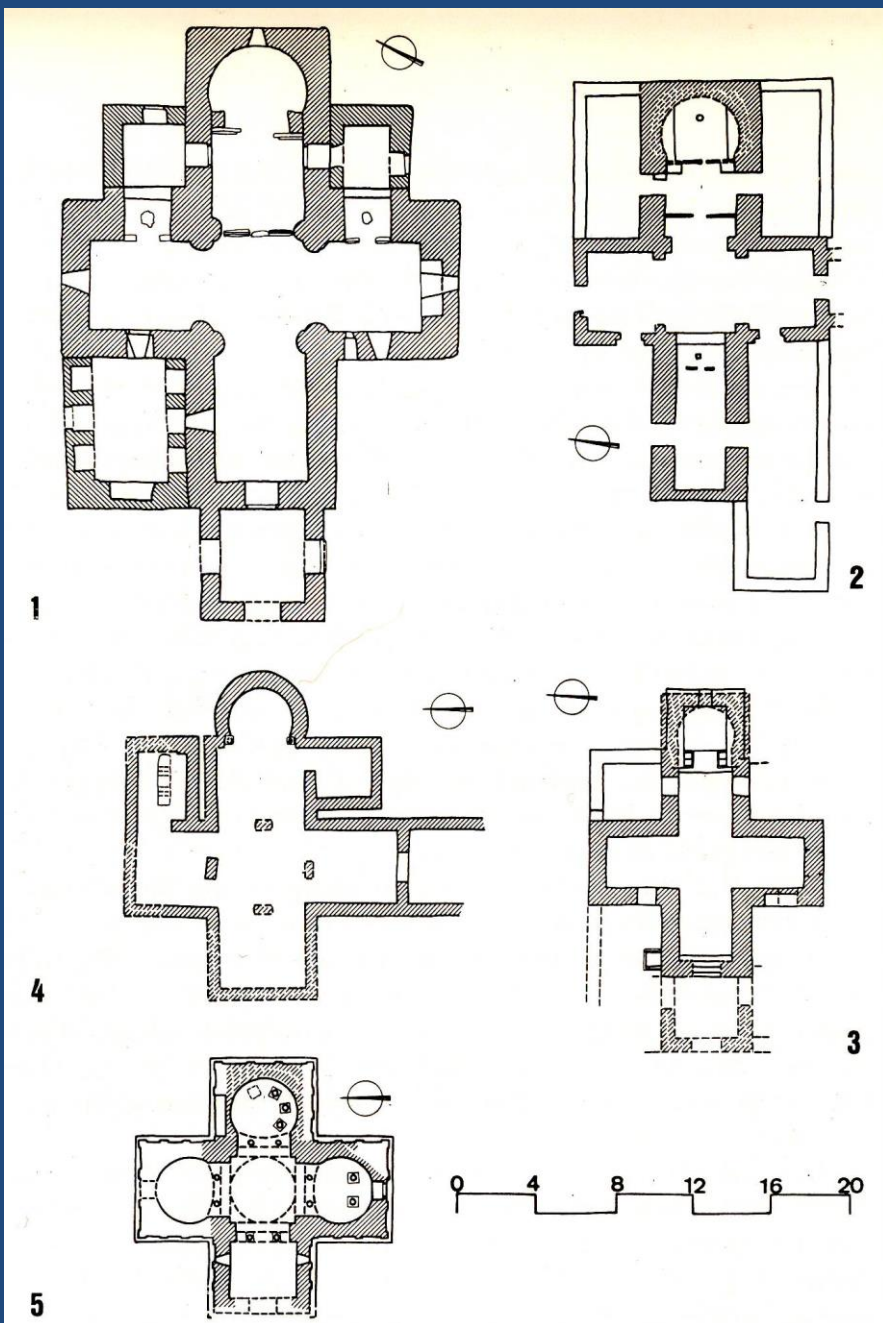
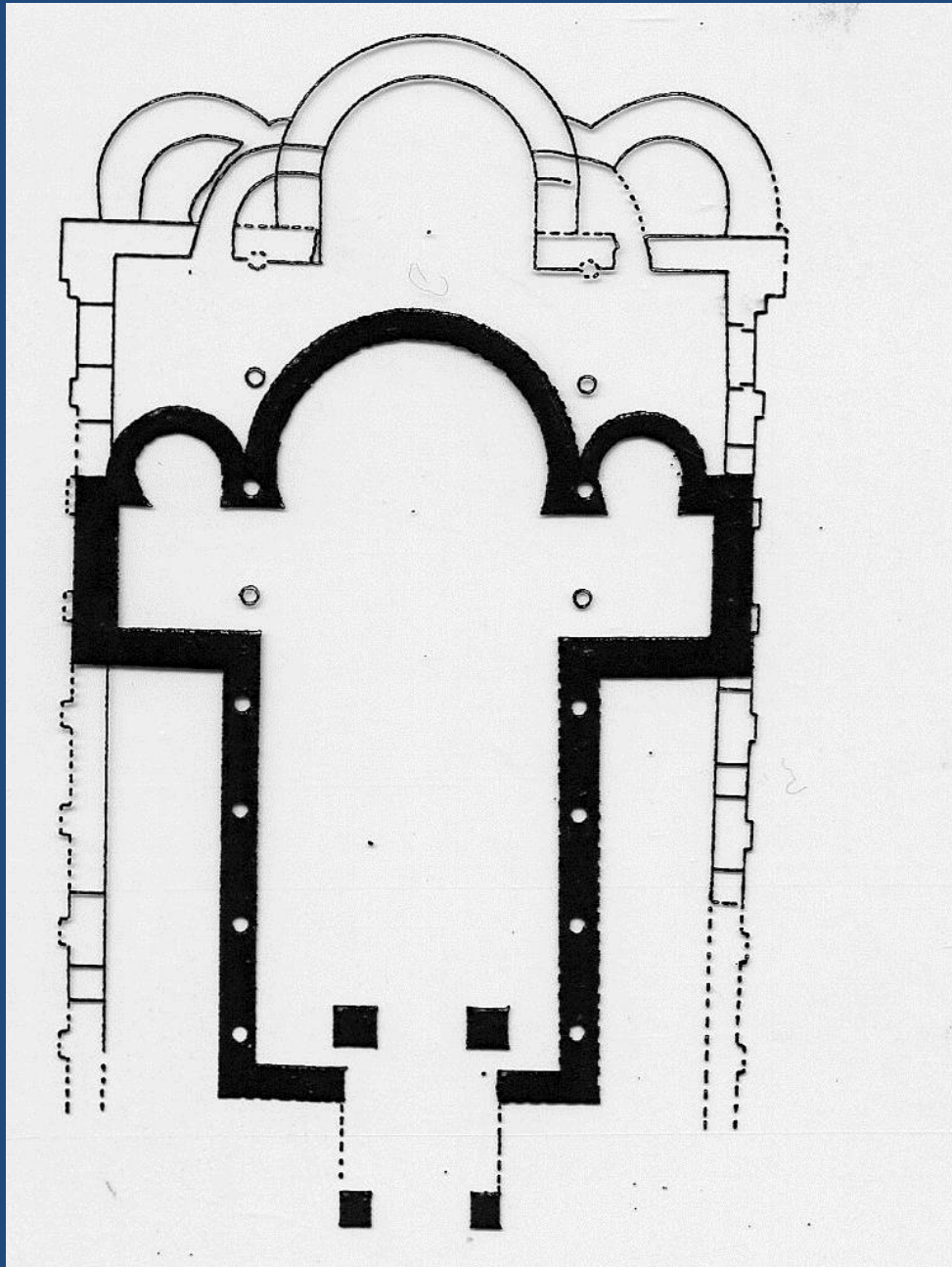

Fig. 6



Brescia
S. Salvatore
I chiesa







IN NOMINE DOMINI AMEN
STEFANI SIOHANNIS AVRENTINAVORIS PROTASII
EPISCOPUS



Passaggio agli stati nazionali

- Formazione di identità
- Ereditarietà
- Società militari

Saint-Denis con un cantiere di scavo sul cimitero esterno (1990)



Sarcofago della regina Aregonda

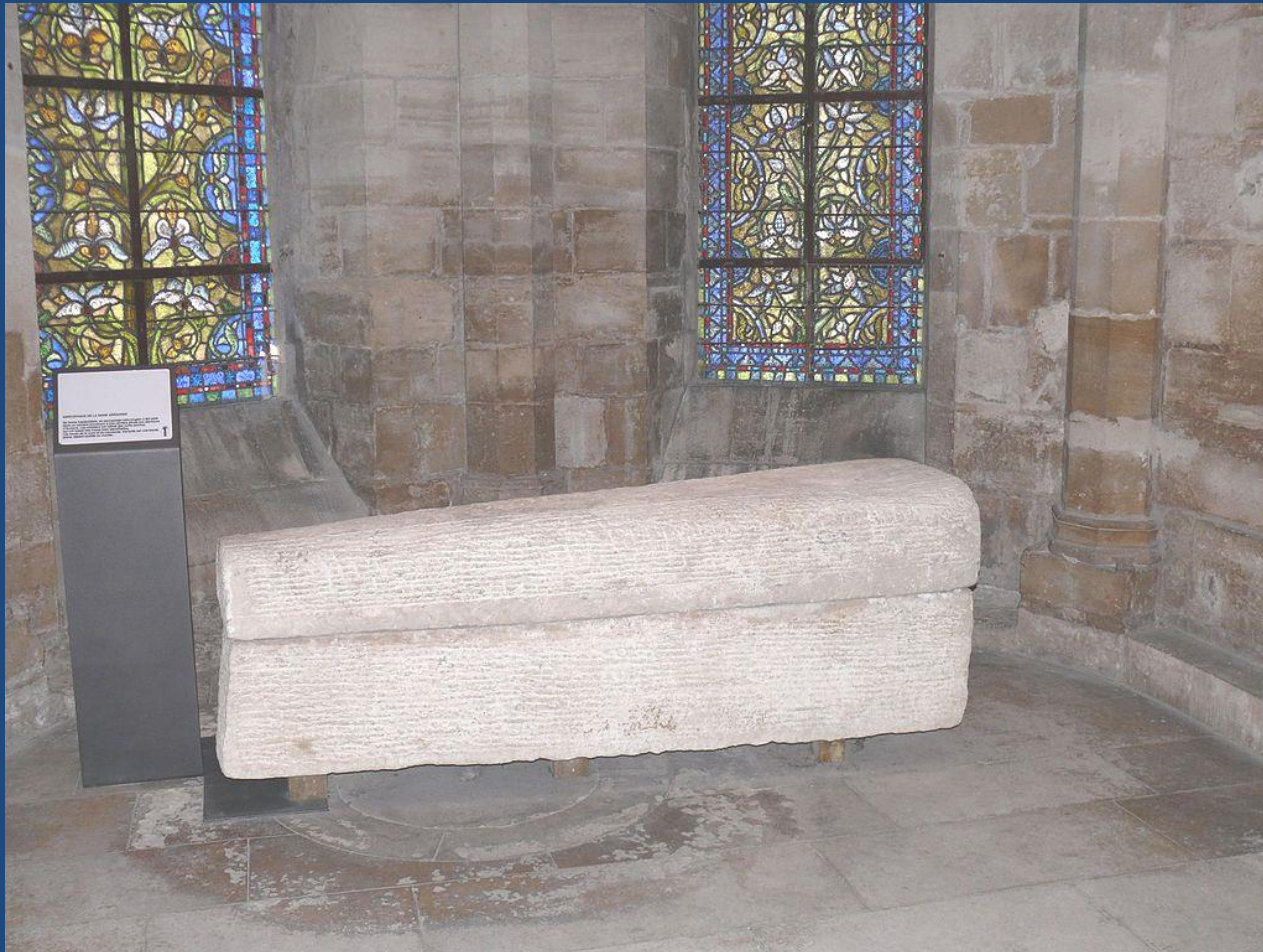

Goti e Vandali

- **Procopio, *Υπέρ των πολέμων λόγοι (Ιστορίαι)*: 8 libri: I-VII editi nel 550; VIII, nel 553**
 - I-II; g. contro i Persiani (527-531), narrazione parte dall'epoca di Anastasio (491-518)-549
 - **III-IV: g. contro i Vandali (533-534)
narrazione fino al 548**
 - V-VII: g. contro i Goti (535-552), fino al 551,
 - VIII: scritto a Costantinopoli, raccoglie gli eventi fino alla resa dei Goti (552), ma anche guerre persiane e danubiane.

Giustiniano

*Flavius Petrus Sabbatius
Iustinianus*

meglio noto come **Giustiniano I**
(482–565)

Fonti:
Procopio di Cesarea



534

riconquista
dell'Africa e
del regno dei
Vandali

535

*Corpus iuris
civilis*

535-555

guerra
greco-gotica



renovatio imperii

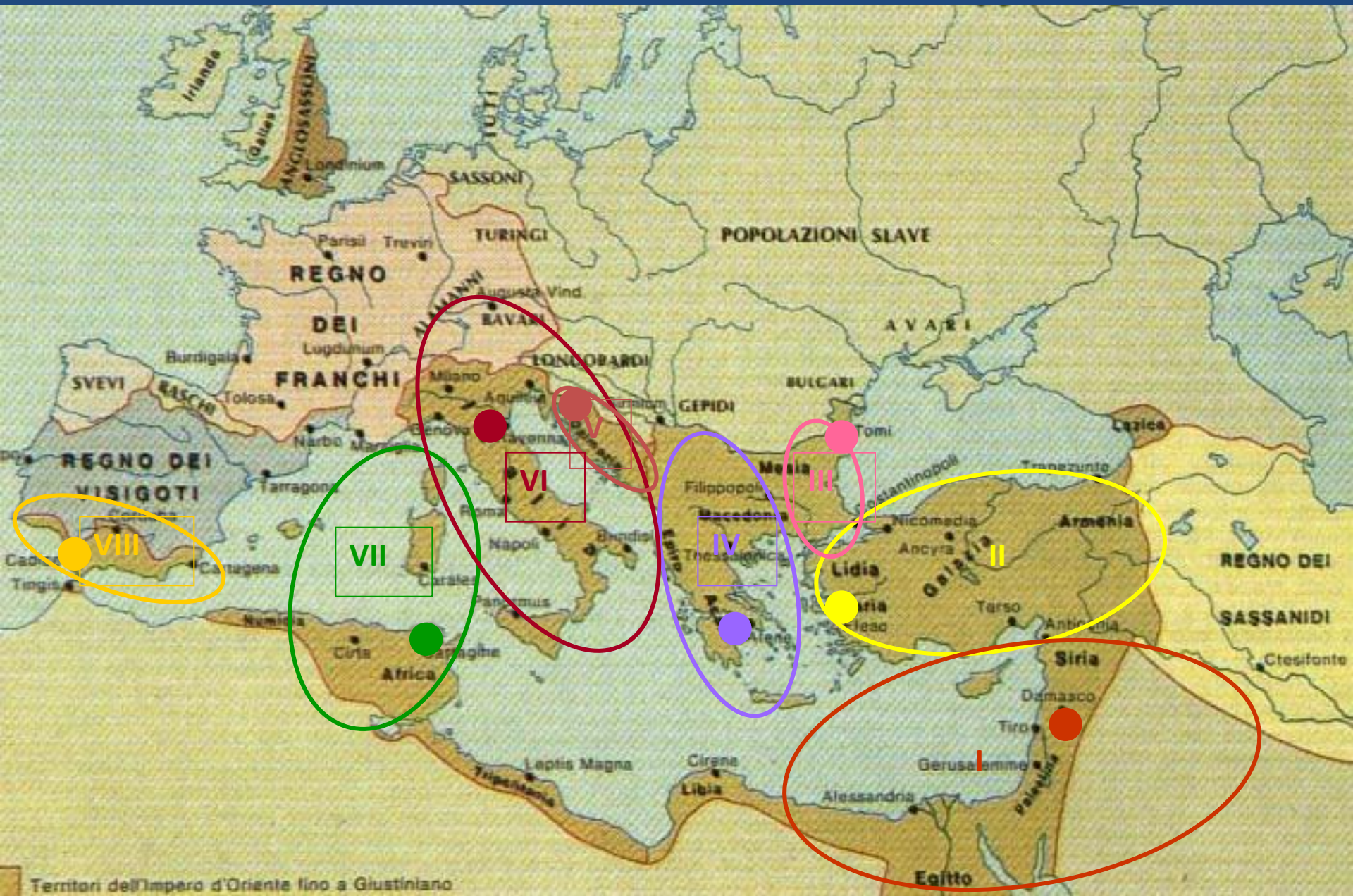

basileus

prefectus pretorio per Italiam, per Illyrichum, Africae

le due capitali avevano un *praefectus urbi*.

nelle province venivano mandati

iudices (con compiti amministrativi e giudiziari),

eletti fra i maggiorenti della città, dai vescovi

e dai *primates* dei distretti senza il *suffragium*,

ovvero il pagamento di una tassa;

in Sardegna si continua a chiamare *praeses*

almeno sino al VII secolo e doveva invece pagare il suffragio.

in Sicilia c'è il *praetor Siciliae*,

responsabile anche dell'approvvigionamento.



Restaurazione edilizia

Fortificazione dell'esercito e delle frontiere

Ortodossia

Legislazione

Giustiniano e la difesa del *limes*

- Ripristino e costruzione ex novo di centri di diversa entità e caratteristica (villaggi, città), in cui risiedevano i militari con le loro famiglie: *castrum* .
- I nuovi impianti si allontanano sempre di più dal *castrum* rigidamente militare:
 - **pianta** quadrangolare, non rigida, talvolta anche di altre forme;
 - una **porta** difesa con torri semicircolari, quadrangolari e pentagonali;
 - altre torri lungo i muri;
 - al centro non vi è più una rigida quadripartizione, ma la topografia interna è abbastanza irregolare;
 - vi è sempre una chiesa, che quasi sempre aveva il battistero, e dunque svolgeva funzioni battesimali per gli abitanti, connessa con la porta alla quale spesso era legata da un percorso particolare;
 - caserme
 - abitazioni dei famigliari in edilizia povera.

Restauratio religiosa

- **540: Ravenna liberata da Belisario**
- **546-557: Massimiano**

Massimiano introduce in città il culto di Andrea, le cui reliquie aveva avuto in dono dallo stesso Giustiniano

Potenzia i santi medici venerati dall'imperatore, Cosma e Damiano, in onore dei quali Giustiniano aveva ricostruito a Costantinopoli il Cosmidion fatto costruire da Teodosio II

- **557-560: Agnello: ridedica degli edifici religiosi ariani**

- **Greg. M., *epist.* 3, 19:** si preoccupa, *divinitatis inspiratione*, di riportare *in catholicae religionis reverentia i loca quondam exsecrandis erroribus deputatis*
- *Ecclesia sancti Salvatoris iuxta domum Merulanam*, che diu “*superstitio ... Ariana detinuit*”, nell’area esquilina, ricondotta alla pratica cattolica da Gregorio Magno con l’acquisizione di reliquie del martire Severino
- **Gregorio Magno, Dialoghi, III, XXX:** Si decide di *riedicare al culto cattolico* la chiesa ariana situata alla Suburra, che era rimasta chiusa per un po’, portandovi le reliquie di S. Sebastiano e di S. Agata.

1. Restauri degli edifici danneggiati dalle guerre
2. Ripristino dell'ortodossia nei paesi toccati dall'arianesimo
3. Cristianizzazione delle campagne: edilizia rurale
4. Cristianizzazione totale delle città
5. Eliminazione di sacche di paganesimo: riuso degli edifici preesistenti

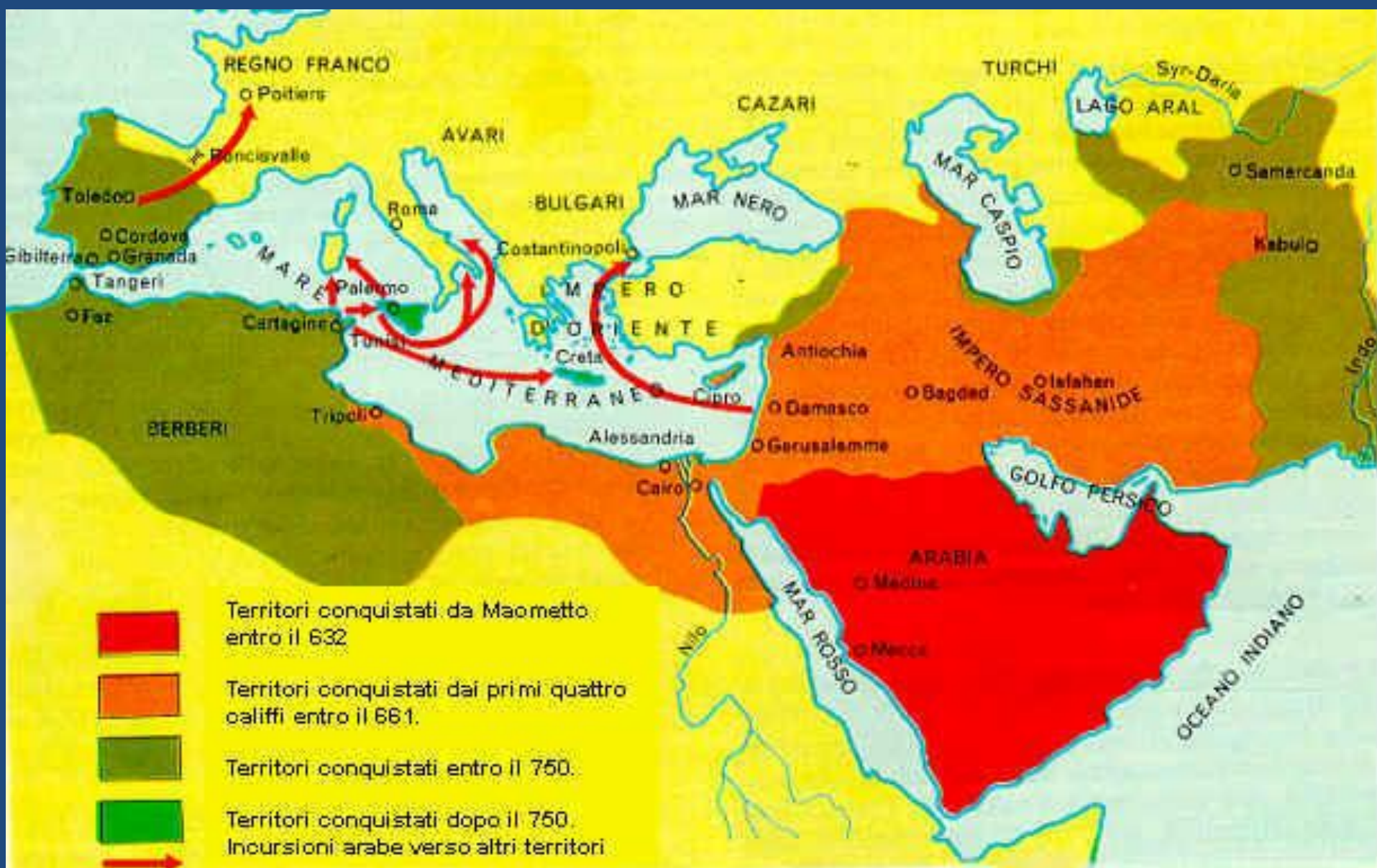

Visigoti

- **primavera del 711:** le truppe more guidate da Tariq attraversano lo stretto di Gibilterra



ultimi anni

- **698**: il califfo omayyade, Abd al-Malik ibn Marwan, nominò governatore del nord Africa il generale yemenita, Musa ibn Nusair, che portò a termine la conquista dei territori berberi e migliorò la flotta per la futura conquista delle isole Baleari ai Bizantini
- Verso il **708** vi fu un tentativo di invasione, che prontamente Witiza respinse
- **709**: deposizione del re Witiza da parte di Rodrigo e conseguente guerra civile

- Dopo la morte di Witiza, nel 710, gli successe il figlio Agila II, ma alcuni funzionari ed anche parte dei nobili goti non vollero riconoscere il nuovo re ed elessero al trono il duca della Betica, Roderico
- L'esercito di Roderigo sconfisse Agila, che, coi fratelli Omundo e Artavasde e lo zio, il vescovo Oppas, abbandonò Toledo ed il trono al duca di Betica e si rifugiò in Nord-Africa.
- Stando ad alcune fonti, fu lo stesso Witiza, prima di morire, a trattare con i musulmani l'invasione del regno.
- Secondo altri, fu invece Agila II a richiedere l'intervento dei musulmani



[illegible]



La Mezquita

- moschea iniziale costruita dal califfo *Abderramán I* sulla basilica visigota di San Vicente, nel 785
- 11 navate ornate con capitelli romani e visigoti che si aprivano sul Cortile degli Aranci
- archi ogivali, modello di arco proveniente dall'arte visigota e che l'Islam poi adotterà come simbolo della propria architettura

Siviglia,
Museo Archeologico



giare islamiche



Siviglia,
Museo Archeologico

giare islamiche



Carmona, Alcazar



- Carmona,
Museo Archeologico

giara islamica



Fragmento de vasija de
Alifa de Pez
Periodo almohade
1145-1247

Botella y redomas
Periodo almohade
1145-1247



Palma de Mallorca

bagni arabi

Merovingi e Burgundi

- alla morte del re Dagoberto I (638 o 639), che segnò l'inizio della decadenza della dinastia merovingia, il potere passò progressivamente nelle mani dei maestri di palazzo dei vari regni, che combatterono fra loro finché i maestri di palazzo di Austrasia si imposero in tutto il dominio franco, prima con Pipino di Héristal (687) e poi, definitivamente, con suo figlio **Carlo Martello**, vincitore degli Arabi a Poitiers nel 733.

dinastia dei Pipinidi

- clientele militari legate ai signori da giuramenti di vassallaggio e remunerate sempre più spesso con concessioni di terra prelevate anche dai beni stessi della Chiesa
- collaborazione con la Chiesa di Roma
- il papato, in cambio dell'appoggio contro i Longobardi, dà il suo assenso alla deposizione dell'ultimo merovingio, Childerico III
- 751: **Pipino**, figlio di Carlo Martello, sale al trono
- il figlio di Pipino, **Carlo Magno**, amplia ulteriormente il dominio franco, creando nell'800 un nuovo impero in Occidente

Carlo Magno



ASCESA DELL'IMPERO DEI FRANCHI

- Territorio dei Franchi nel 481
- Conquiste di Clodoveo I 481-511
- Conquiste 531-614
- Conquiste 714-768
- Conquiste di Carlo Magno 768-814
- Territori dipendenti
- Àvari* Popoli tributari di Carlo Magno
- Regno di Siagrio nel 486
- Regno visigoto di Tolosa nel 507
- Confini dell'impero nel 814

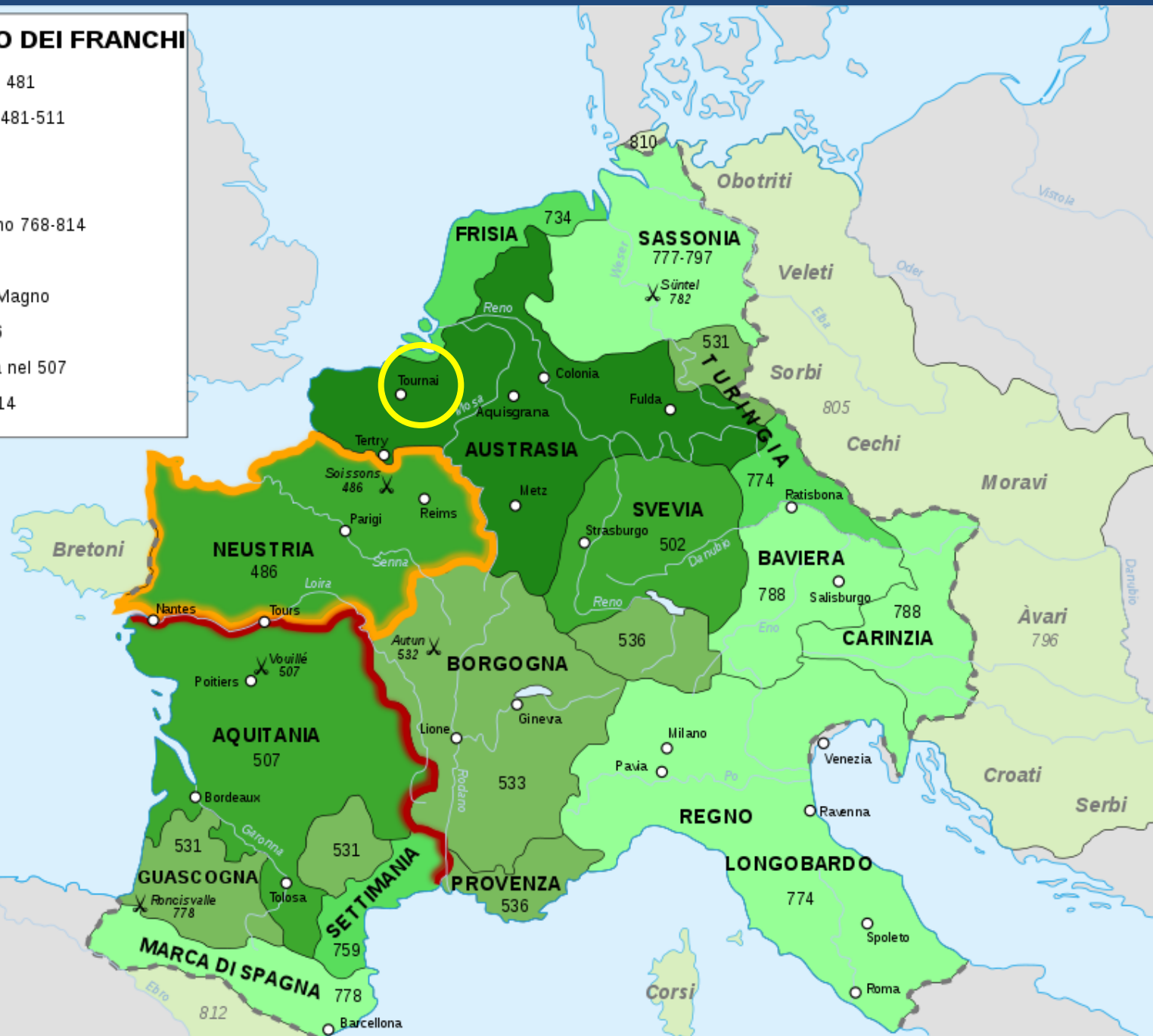

Aquisgrana (Aachen)



Palazzo di Carlo Magno

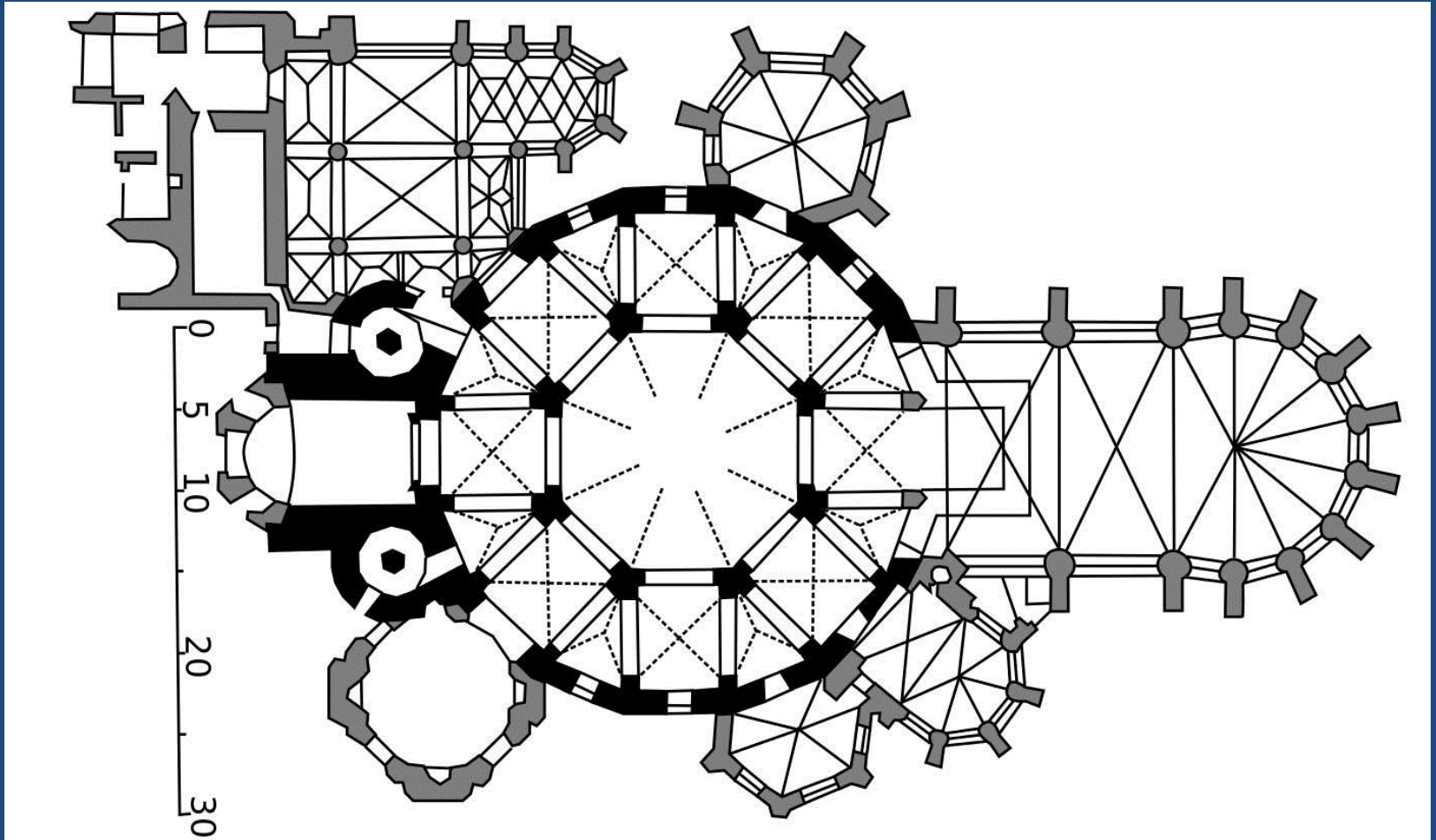





Longobardi (*Langobardia maior*)

- Problemi per l'elezione
- Alleanza con Carlo Magno
- incoronazione di Carlo Magno
- restauri e donazioni alle chiese
- progetto di mura per il Vaticano



Leone III (795-816)



Venezia



*«omnes civitates atque ducata seu castra: **ducatus Venetiarum** et Istria integriter cum omnibus civitatibus, castris, oppidis, vicis, parochiis, ecclesiis eis subsistentibus” »*

Train Station

VENEZIA

Cannaregio

S. Croce

S. Polo

San Marco

Castello

Dorsoduro

Car Parking

Giudecca

Lido



Ducato di Venezia

- nasce fra la fine VII e l'inizio VIII secolo
- sancito nel 726 dall'elezione del duce Orso
 - centro del potere politico è a Malamocco
- si trasferisce a Rivoalto nell'810-811
 - si sviluppa con due centri:
 - il complesso episcopale di Olivolo
 - il centro di potere della famiglia suddetta

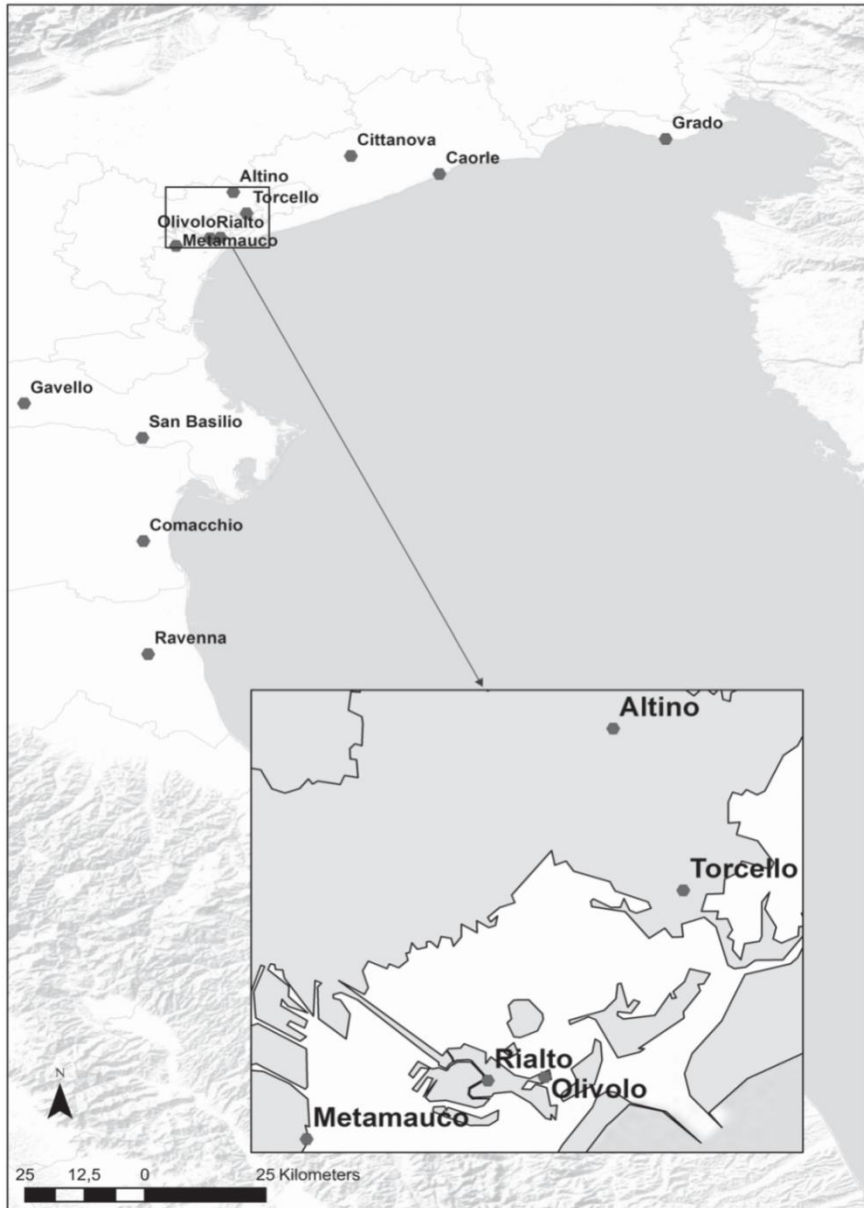

Longobardi (*Langobardia minor*)

Arabi in Italia meridionale

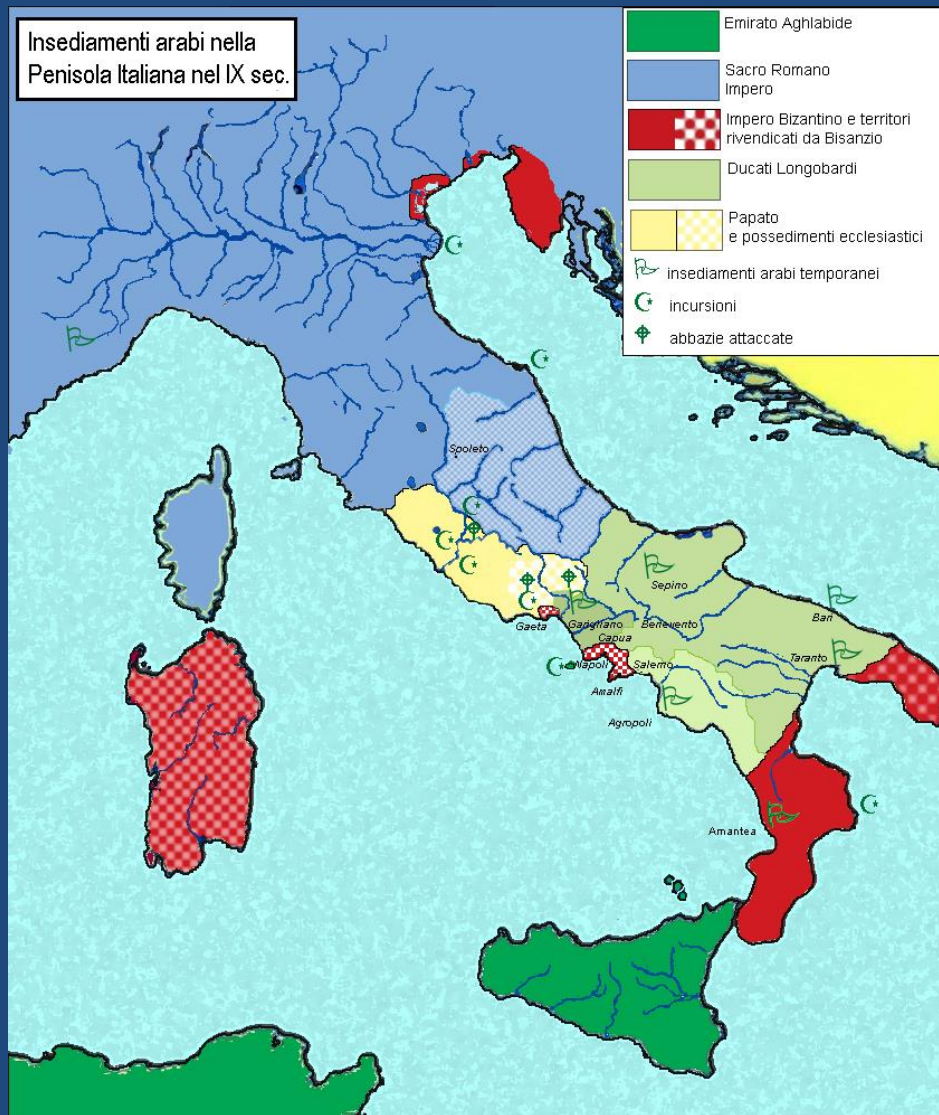

Riconquista bizantina



Normanni e Normandia

- 1066: battaglia di Hastings

Arazzo di Bayeux, prima del 1082



White Tower



Venosa (Basilicata), abbazia della ss Trinità



Normanni in Italia

- 1016-1017: pellegrini liberarono Salerno dai Musulmani. La loro fama fece scendere molti mercenari, che si diressero verso la Puglia in mano bizantina.
- 1029. conte Rainulfo ottiene Aversa dal duca di Napoli
- 1041 e ss. Guglielmo, figlio di primo letto di Tancredi d'Altavilla, prende la Puglia
- Roberto il Guiscardo cerca di andare in Calabria.
- Scontri con Leone IX, che osteggia i Normanni, aiutato dall'imperatore.
- 1059. Morto Leone IX, Niccolò II appoggiò i Normanni, riconobbe Roberto il Guiscardo duca di Puglia, Calabria e Sicilia ancora non conquistata
- 1061-1091. Conquista della Sicilia da Ruggero, divenuto Gran Conte di Sicilia.
- Normanni vassalli del papa

L'espansione normanna nei secoli XI - XII

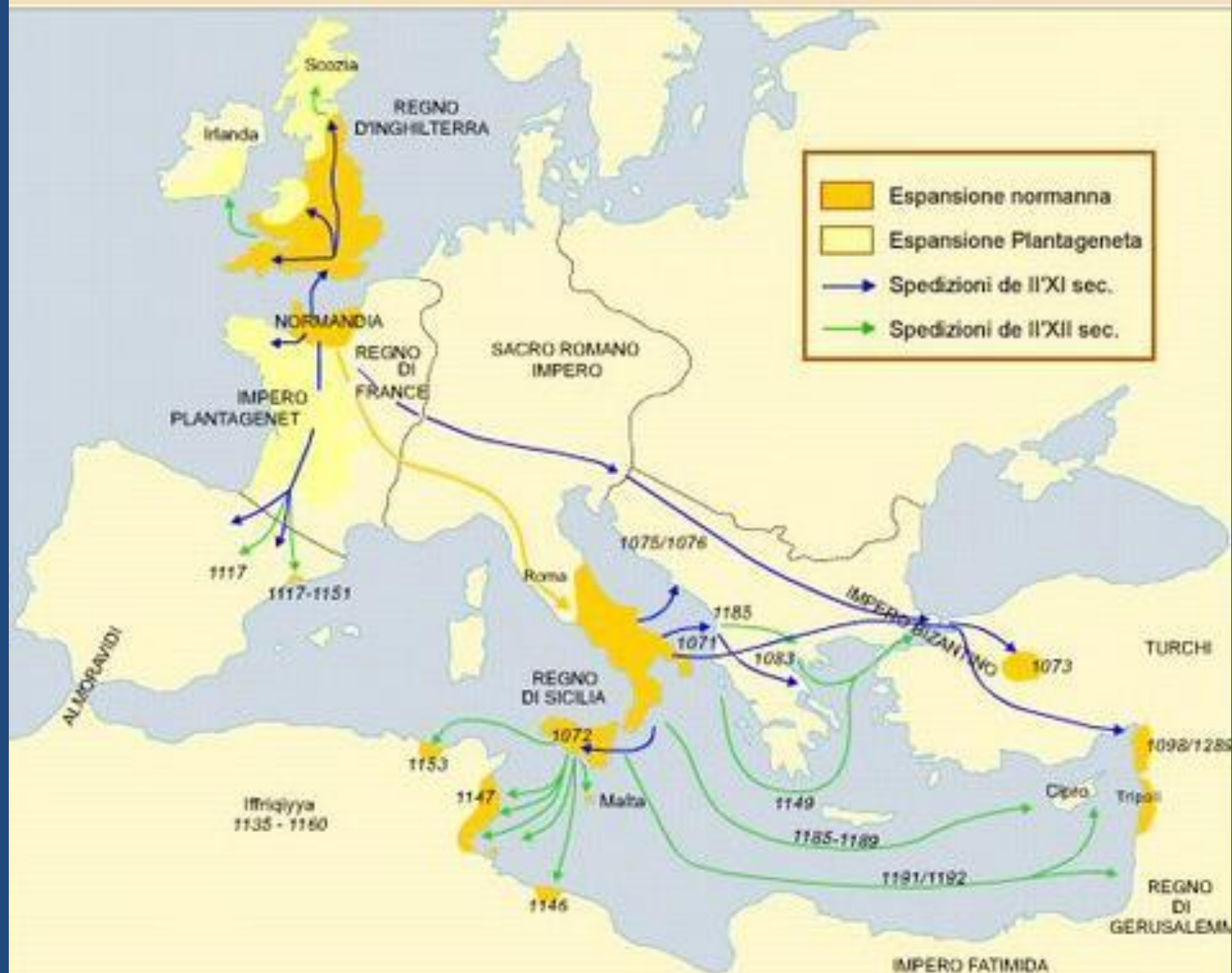

età giudicale

14 ottobre 1073

lettera di Gregorio VII ai giudici

Mariano di Porto Torres

Orzocco di Arborea

Orzocco Torchitorio I di Cagliari

Costantino di Gallura

